

PŮDORYS 1.NP - NOVÝ STAV

DETAIL
OBECNÉ UKOTVENÍ DOZDÍVEK
KE STÁVAJÍCÍMU ZDIVU

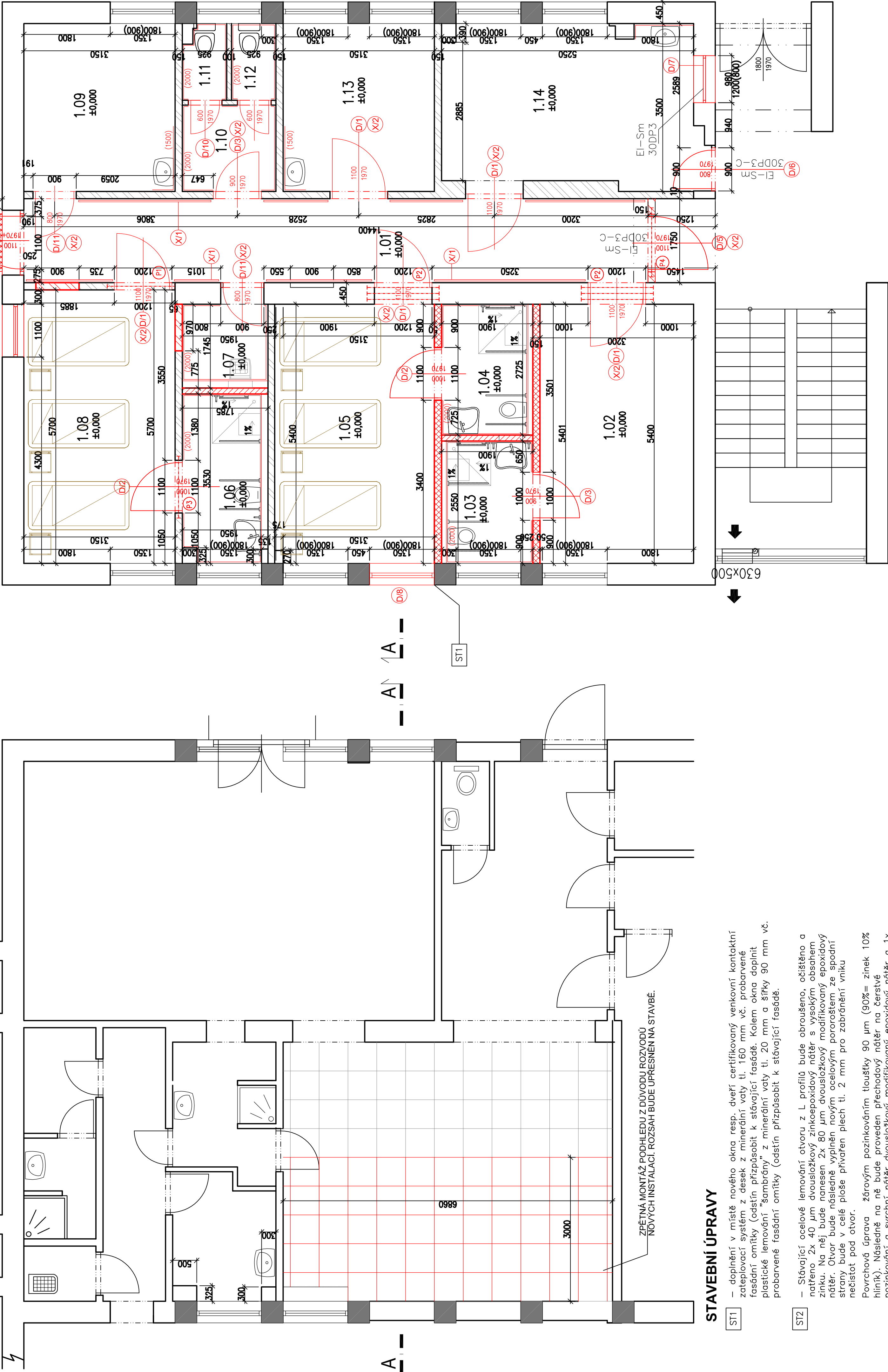

LEGENDA ÚČELU MÍSTNOSTÍ

| OZN. | ÚČEL MÍSTNOSTI | PLOCHA [m²] | PODLAHA | OZN. STĚNY | STŘOP |
|------|----------------|-------------|---------|--------------------|---------------------------|
| 1.01 | CHODBA | 25,20 | PVC | OMITKA | MĚRAM PŮHLAD AKČT ODŠODMM |
| 1.02 | CVČERNA | 17,28 | PVC | OMITKA | OMITKA |
| 1.03 | WC, LAŽEŇ | 4,84 | PVC | OMITKA KER. OSKLAJ | MĚRAM PŮHLAD AKČT ODŠODMM |
| 1.04 | WC, LAŽEŇ | 5,18 | PVC | OMITKA KER. OSKLAJ | MĚRAM PŮHLAD AKČT ODŠODMM |
| 1.05 | LŮŽKOVÁ ČÁST | 17,01 | PVC | OMITKA | OMITKA |
| 1.06 | WC, LAŽEŇ | 6,63 | PVC | OMITKA KER. OSKLAJ | MĚRAM PŮHLAD AKČT ODŠODMM |
| 1.07 | OKLID | 3,66 | PVC | OMITKA KER. OSKLAJ | MĚRAM PŮHLAD AKČT ODŠODMM |
| 1.08 | LŮŽKOVÁ ČÁST | 17,96 | PVC | OMITKA | OMITKA |
| 1.09 | REHABILITACE | 11,03 | PVC | OMITKA | OMITKA |
| 1.10 | PŘEDSŇ WC | 3,51 | PVC | OMITKA KER. OSKLAJ | OMITKA |
| 1.11 | WC | 1,48 | PVC | OMITKA KER. OSKLAJ | OMITKA |
| 1.12 | WC | 1,48 | PVC | OMITKA KER. OSKLAJ | OMITKA |
| 1.13 | PRACOVNA | 11,03 | PVC | OMITKA | OMITKA |
| 1.14 | SESTERNA | 18,38 | PVC | OMITKA | OMITKA |

POZNÁMKA:
V místnostech 1.02, 1.03, 1.04, 1.05, 1.06, 1.07, 1.08 bude provedena ze 100 % na stěných a stropních sádkách s vyzdílenou klinkou a nová šluková omítka + výmalba. V místech po nových rozvodech a obkladech bude podklad doplněn vč. hrubé omítky.
V místnostech 1.01, 1.09, 1.10, 1.11, 1.12, 1.13, 1.14 bude provedena ze 100% na stěných a stropních nové sádkové omítka + výmalba. V místech po nových rozvodech a obkladech bude podklad doplněn vč. hrubé omítky.

POZNÁMKA:
Nové podlahové krytiny budou vč. podkladních tabanových listů. Jednotlivé skladby podlah viz. technická zpráva.
POZNÁMKA:
Minerální kázkový podhled 600/600 se zapuštěnou nosnou žláhou tl. 15 mm. V místech a stěných místnostech impregnované kázkou s odolností proti vlhkosti. Podlahový pás viz. technická zpráva.
POZNÁMKA:
Keramický obklad tl. 6,5 mm, rozměr: 200/200 v pastelových barách proložené světlé šedým odstínem. Právě barevné řešení bude osouhlaseno městem na stavbě. Podlahový pás viz. technická zpráva.

POZNÁMKA

- Nové zděné dozdivky budou kotveny pomocí nerezových kotvevých pásků k v každé druhé spáře ke stávajícímu zdivu.
- Ve všech dotčených místnostech bude provedena výmalba vč. vyspravení podkladu štukovou + jádrovou omítkou resp. doplnění obkladu v místech vedení nových rozvodů atd....
- Umístění prostupů viz. výkresová dokumentace jednotlivých profesí
- Prostupy přes příčky utěsnit (podrobnější popis viz. výkresová dokumentace jednotlivých profesí)
- sádkokartonové příčky budou ve spojích vymezeny přebroušenými a opatřeny systérovým nátěrem

POZNÁMKA K PROJEKTOVÉ DOKUMENTACI

- Nedílnou součástí výkresové dokumentace je technická zpráva
- Před zahájením prací je nutné ověřit rozměry z PD přímo na stavbě
- Veškerá barevnost bude odsouhlasována projektantem na základě předložených vzorků
- Všechny odchylky od projektu, nebo uvažovaného řešení je třeba konzultovat s projektantem
- Provádění všech typových konstrukcí se řídí technologickými předpisy výrobce a jejich katalogovými listy
- Všechny prvky a konstrukce musí být instalovány včetně originálního příslušenství a pomocného materiálu doporučených výrobcem
- Dokumentace je zpracována dle platných norem a vyhlášky 499/2006Sb.

S.V. 1.NP = 3250 mm
±0.000 = ÚSTĚ PODLAHA 1.NP

| | | | | | |
|--|--|----------------------------|--|----------------------------|--|
| STAVEBNÍ ÚPRÁVY REHABILITACE II NEMOCNICE TRINEČ P.O. | | Ing. CIGÁNEK Vladimír | | Ing. CIGÁNEK Vladimír | |
| MAGISTRÁT MĚSTA TRINEČ Nemocnice Trinec, Březkováho ul. 368, 739 01 Trinec, Česká republika | | Ing. arch. Eva Holkovéřová | | Ing. arch. Eva Holkovéřová | |
| STAVBA | | DPS | | 15.6.2019 | |
| STAVBA | | 4 | | 1:50 | |
| STAVBA | | 1:50 | | 1:50 | |
| STAVBA | | 1:50 | | 1:50 | |
| STAVBA | | 1:50 | | 1:50 | |
| STAVBA | | 1:50 | | 1:50 | |
| STAVBA | | 1:50 | | 1:50 | |
| STAVBA | | 1:50 | | 1:50 | |
| STAVBA | | 1:50 | | 1:50 | |
| STAVBA | | 1:50 | | 1:50 | |
| STAVBA | | 1:50 | | 1:50 | |
| STAVBA | | 1:50 | | 1:50 | |
| STAVBA | | 1:50 | | 1:50 | |
| STAVBA | | 1:50 | | 1:50 | |
| STAVBA | | 1:50 | | 1:50 | |
| STAVBA | | 1:50 | | 1:50 | |
| STAVBA | | 1:50 | | 1:50 | |
| STAVBA | | 1:50 | | 1:50 | |
| STAVBA | | 1:50 | | 1:50 | |
| STAVBA | | 1:50 | | 1:50 | |
| STAVBA | | 1:50 | | 1:50 | |
| STAVBA | | 1:50 | | 1:50 | |
| STAVBA | | 1:50 | | 1:50 | |
| STAVBA | | 1:50 | | 1:50 | |
| STAVBA | | 1:50 | | 1:50 | |
| STAVBA | | 1:50 | | 1:50 | |
| STAVBA | | 1:50 | | 1:50 | |
| STAVBA | | 1:50 | | 1:50 | |
| STAVBA | | 1:50 | | 1:50 | |
| STAVBA | | 1:50 | | 1:50 | |
| STAVBA | | 1:50 | | 1:50 | |
| STAVBA | | 1:50 | | 1:50 | |
| STAVBA | | 1:50 | | 1:50 | |
| STAVBA | | 1:50 | | 1:50 | |
| STAVBA | | 1:50 | | 1:50 | |
| STAVBA | | 1:50 | | 1:50 | |
| STAVBA | | 1:50 | | 1:50 | |
| STAVBA | | 1:50 | | 1:50 | |
| STAVBA | | 1:50 | | 1:50 | |
| STAVBA | | 1:50 | | 1:50 | |
| STAVBA | | 1:50 | | 1:50 | |
| STAVBA | | 1:50 | | 1:50 | |
| STAVBA | | 1:50 | | 1:50 | |
| STAVBA | | 1:50 | | 1:50 | |
| STAVBA | | 1:50 | | 1:50 | |
| STAVBA | | 1:50 | | 1:50 | |
| STAVBA | | 1:50 | | 1:50 | |
| STAVBA | | 1:50 | | 1:50 | |
| STAVBA | | 1:50 | | 1:50 | |
| STAVBA | | 1:50 | | 1:50 | |
| STAVBA | | 1:50 | | 1:50 | |
| STAVBA | | 1:50 | | 1:50 | |
| STAVBA | | 1:50 | | 1:50 | |
| STAVBA | | 1:50 | | 1:50 | |
| STAVBA | | 1:50 | | 1:50 | |
| STAVBA | | 1:50 | | 1:50 | |
| STAVBA | | 1:50 | | 1:50 | |
| STAVBA | | 1:50 | | 1:50 | |
| STAVBA | | 1:50 | | 1:50 | |
| STAVBA | | 1:50 | | 1:50 | |
| STAVBA | | 1:50 | | 1:50 | |
| STAVBA | | 1:50 | | 1:50 | |
| STAVBA | | 1:50 | | 1:50 | |
| STAVBA | | 1:50 | | 1:50 | |
| STAVBA | | 1:50 | | 1:50 | |
| STAVBA | | 1:50 | | 1:50 | |
| STAVBA | | 1:50 | | 1:50 | |
| STAVBA | | 1:50 | | 1:50 | |
| STAVBA | | 1:50 | | 1:50 | |
| STAVBA | | 1:50 | | 1:50 | |
| STAVBA | | 1:50 | | 1:50 | |
| STAVBA | | 1:50 | | 1:50 | |
| STAVBA | | 1:50 | | 1:50 | |
| STAVBA | | 1:50 | | 1:50 | |
| STAVBA | | 1:50 | | 1:50 | |
| STAVBA | | 1:50 | | 1:50 | |
| STAVBA | | 1:50 | | 1:50 | |
| STAVBA | | 1:50 | | 1:50 | |
| STAVBA | | 1:50 | | 1:50 | |
| STAVBA | | 1:50 | | 1:50 | |
| STAVBA | | 1:50 | | 1:50 | |
| STAVBA | | 1:50 | | 1:50 | |
| STAVBA | | 1:50 | | 1:50 | |
| STAVBA | | 1:50 | | 1:50 | |
| STAVBA | | 1:50 | | 1:50 | |
| STAVBA | | 1:50 | | 1:50 | |
| STAVBA | | 1:50 | | 1:50 | |
| STAVBA | | 1:50 | | 1:50 | |
| STAVBA | | 1:50 | | 1:50 | |
| STAVBA | | 1:50 | | 1:50 | |
| STAVBA | | 1:50 | | 1:50 | |
| STAVBA | | 1:50 | | 1:50 | |
| STAVBA | | 1:50 | | 1:50 | |
| STAVBA | | 1:50 | | 1:50 | |
| STAVBA | | 1:50 | | 1:50 | |
| STAVBA | | 1:50 | | 1:50 | |
| STAVBA | | 1:50 | | 1:50 | |
| STAVBA | | 1:50 | | 1:50 | |
| STAVBA | | 1:50 | | 1:50 | |
| STAVBA | | 1:50 | | 1:50 | |
| STAVBA | | 1:50 | | 1:50 | |
| STAVBA | | 1:50 | | 1:50 | |
| STAVBA | | 1:50 | | 1:50 | |
| STAVBA | | 1:50 | | 1:50 | |
| STAVBA | | 1:50 | | 1:50 | |
| STAVBA | | 1:50 | | 1:50 | |
| STAVBA | | 1:50 | | 1:50 | |
| STAVBA | | 1:50 | | 1:50 | |
| STAVBA | | 1:50 | | 1:50 | |
| STAVBA | | 1:50 | | 1:50 | |
| STAVBA | | 1:50 | | 1:50 | |
| STAVBA | | 1:50 | | 1:50 | |
| STAVBA | | 1:50 | | 1:50 | |
| STAVBA | | 1:50 | | 1:50 | |
| STAVBA | | 1:50 | | 1:50 | |
| STAVBA | | 1:50 | | 1:50 | |
| STAVBA | | 1:50 | | 1:50 | |
| STAVBA | | 1:50 | | 1:50 | |
| STAVBA | | 1:50 | | 1:50 | |
| STAVBA | | 1:50 | | 1:50 | |
| STAVBA | | 1:50 | | 1:50 | |
| STAVBA | | 1:50 | | 1:50 | |
| STAVBA | | 1:50 | | 1:50 | |
| STAVBA | | 1:50 | | 1:50 | |
| STAVBA | | 1:50 | | 1:50 | |
| STAVBA | | 1:50 | | 1:50 | |
| STAVBA | | 1:50 | | 1:50 | |
| STAVBA | | 1:50 | | 1:50 | |
| STAVBA | | 1:50 | | 1:50 | |
| STAVBA | | 1:50 | | 1:50 | |
| STAVBA | | 1:50 | | 1:50 | |
| STAVBA | | 1:50 | | 1:50 | |
| STAVBA | | 1:50 | | 1:50 | |
| STAVBA | | 1:50 | | 1:50 | |
| STAVBA | | 1:50 | | 1:50 | |
| STAVBA | | 1:50 | | 1:50 | |
| STAVBA | | 1:50 | | 1:50 | |
| STAVBA | | 1:50 | | 1:50 | |
| STAVBA | | 1:50 | | 1:50 | |
| STAVBA | | 1:50 | | 1:50 | |
| STAVBA | | 1:50 | | 1:50 | |
| STAVBA | | 1:50 | | 1:50 | |
| STAVBA | | 1:50 | | 1:50 | |
| STAVBA | | 1:50 | | 1:50 | |
| STAVBA | | 1:50 | | 1:50 | |
| STAVBA | | 1:50 | | 1:50 | |
| STAVBA | | 1:50 | | 1:50 | |
| STAVBA | | 1:50 | | 1:50 | |
| STAVBA | | 1:50 | | 1:50 | |
| STAVBA | | 1:50 | | 1:50 | |
| STAVBA | | 1:50 | | 1:50 | |
| STAVBA | | 1:50 | | 1:50 | |
| STAVBA | | 1:50 | | 1:50</ | |